

CONSTRUÇÃO DA NOVA DELEGACIA DA POLÍCIA FEDERAL DE OIAPOQUE – DPF/OPE/AP.

RELATÓRIO MENSAL DO PRODUTO 1

**COORDENAÇÃO GERAL, ACOMPANHAMENTO TÉCNICO, AMBIENTAL E
CONTROLE DE OBRA**

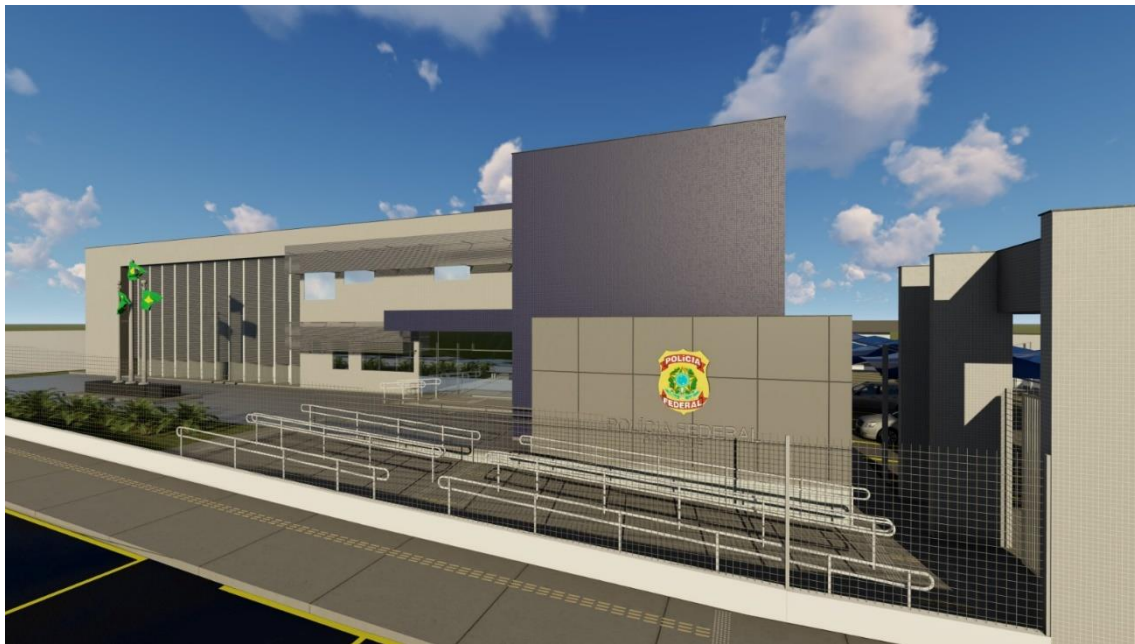

Contrato N° XX/XXXX

**EXECUÇÃO DE SERVIÇOS TÉCNICOS ESPECIALIZADOS DE SUPERVISÃO E
APOIO À FISCALIZAÇÃO NA EXECUÇÃO DA OBRA DA NOVA DELEGACIA DA
POLÍCIA FEDERAL DE OIAPOQUE – DPF/OPE/AP.**

Mês de referência do relatório: MÊS/ANO

Índice

- 1. APRESENTAÇÃO**
- 2. INFORMAÇÕES CONTRATUAIS E EQUIPE TÉCNICA**
 - 2.1. Informações da Supervisora
 - 2.2. Informações da Construtora
- 3. PLANEJAMENTO E CONTROLE**
 - 3.1. Cronograma Físico-Financeiro (Previsto x Realizado)
 - 3.2. Curva S
 - 3.3. Gráficos de Avanço Físico
- 4. MEDIÇÕES**
- 5. CONTROLE AMBIENTAL**
- 6. INFORMAÇÕES SOBRE TRATATIVAS REALIZADAS NO PERÍODO
(REUNIÕES COM A POLÍCIA FEDERAL, COM A EMPRESA
RESPONSÁVEL PELA CONSTRUÇÃO, ORGÃOS PÚBLICOS etc.)**
- 7. SEGURANÇA DO TRABALHO**
- 8. TERMO DE ENCERRAMENTO**

ANEXOS

ANEXO I – RELATÓRIO FOTOGRÁFICO

ANEXO II – DIÁRIO DE OBRAS

ANEXO III – CONTROLE TECNOLÓGICO

ANEXO IV – ATAS DE REUNIÃO

ANEXO IV - DEMAIS PRODUTOS QUANDO HOUVER

ABREVIATURAS UTILIZADAS

ATO – Acompanhamento Técnico da Obra.

DEA – Divisão de Engenharia e Arquitetura.

GTED – Grupo Técnico em Edificações.

SR/PF/MG – Superintendência da Polícia Federal em Minas Gerais.

AL – Administração Local.

EPI – Equipamento de Proteção Individual.

EPC – Equipamento de Proteção Coletiva.

1. APRESENTAÇÃO

Trata-se o presente, do **XXº Relatório da Coordenação-Geral, Acompanhamento Técnico, Ambiental e Controle de Obra (PRODUTO 1)**, referente ao período de **XX** a **XX** de **Mês** de **Ano**, o qual ter por finalidade explicitar à Superintendência Regional da Polícia Federal no Amapá o andamento da obra, bem como descrever os trabalhos realizados pela equipe desta Supervisora mobilizada neste produto, integrante do objeto do contrato nº **XXXX/XXXX**, celebrado entre a SR/PF/AP e a **XXXXXXXXXX**.

2. INFORMAÇÕES CONTRATUAIS E EQUIPE TÉCNICA

2.1. Informações da Supervisora

2.1.1. Dados Contratuais da Supervisora

Trata-se do Contrato nº **XX/XXXX**, celebrado entre a SR/PF/AP e a empresa **XXXXXXXXX**.

Seguem nas tabelas 1 e 2 os dados financeiros e de prazo do contrato.

Tabela 1 – Prazos (Contrato Supervisora)

Descrição	Data / Prazo
Ordem de Serviço:	
Data de Início:	
Período de Paralisação:	
Data de Término Prevista (inicial):	
Data de Término com prorrogações:	
Prazo do contrato (inicial):	
Prazo da 1ª Prorrogação:	
Prazo da 2ª Prorrogação:	
Prazo Contratual + Prorrogações:	

Tabela 2 – Informações Financeiras (Contrato Supervisora)

Descrição	Valor (R\$)
Valor do Contrato:	
Valor do Aditivo 01:	
Valor do Aditivo 02:	
Valor do Reajuste 01:	
Valor do Reajuste 02:	
Valor Total:	
Valor Medido no Período:	
Valor Acumulado Medido:	
Saldo Contratual:	

2.1.2. Relação de Pessoal da Supervisora

Tabela 3 – Relação de pessoal da Supervisora

Nº	Nome	Função

2.2. Informações da Construtora

2.2.1. Dados Contratuais da Construtora

Trata-se do Contrato nº **XX/XXXX**, celebrado entre a SR/PF/AP e a empresa **XXXXXXXX**.

Seguem nas tabelas 4 e 5 os dados financeiros e de prazo do contrato.

Tabela 4 – Prazos (Contrato Construtora)

Descrição	Data / Prazo
Ordem de Serviço:	
Data de Início:	
Período de Paralisação:	
Data de Término Prevista (inicial):	
Data de Término com prorrogações:	
Prazo do contrato (inicial):	
Prazo da 1ª Prorrogação:	
Prazo da 2ª Prorrogação:	
Prazo Contratual + Prorrogações:	

Tabela 5 – Informações Financeiras

Descrição	Valor (R\$)
Valor do Contrato:	
Valor do Aditivo 01:	
Valor do Aditivo 02:	
Valor do Reajuste 01:	
Valor do Reajuste 02:	
Valor Total:	
Valor Medido no Período:	
Valor Acumulado Medido:	
Saldo Contratual:	

2.2.2. Relação de Pessoal da Administração Local e Equipamentos da Construtora

Tabela 6 – Relação de pessoal AL da Construtora

Nº	Nome	Função

Tabela 7 – Relação de equipamentos da Construtora

Nº	Equipamentos	Quantidade	Data da mobilização	Data da desmobilização

3. PLANEJAMENTO E CONTROLE

3.1. Cronograma Físico-Financeiro (Previsto x Realizado)

CRONOGRAMA FISICO-FINANCEIRO (PREVISTO x REALIZADO)							
ITEM	DESCRIÇÃO	VALOR COM BDI	Comparativo	1º MÊS		2º MÊS	
1	SERVIÇOS PRELIMINARES	R\$ 1.239.807,49	Previsto	R\$ 29.507,42 2.30%	R\$ 29.507,42 2.30%		
			Realizado				
2	ADMINISTRAÇÃO LOCAL	R\$ 5.540.360,62	Previsto	R\$ 131.860,58 2.30%	R\$ 131.860,58 2.30%		
			Realizado				
3	DEMOLIÇÕES	R\$ 906.801,24	Previsto	R\$ 453.150,62 50.00%	R\$ 226.575,31 25.00%		
			Realizado				
4	MOVIMENTO DE TERRA	R\$ 2.679.495,05	Previsto	R\$ 669.873,76 25.00%	R\$ 669.873,76 25.00%		
			Realizado				
5	ESTRUTURAS	R\$ 25.954.367,27	Previsto	0.00%	0.00%		
			Realizado				
6	PAREDES PAINÉIS E DIVISÓRIAS	R\$ 5.979.348,42	Previsto	0.00%	0.00%		
			Realizado				
7	PAVIMENTAÇÕES E PISOS	R\$ 9.465.626,66	Previsto	0.00%	0.00%		
			Realizado				
8	REVESTIMENTO PAREDES	R\$ 5.379.348,33	Previsto	0.00%	0.00%		
			Realizado				
9	ESQUADRIAS	R\$ 9.914.330,12	Previsto	0.00%	0.00%		
			Realizado				
10	COBERTURA	R\$ 3.070.943,45	Previsto	0.00%	0.00%		
			Realizado				
11	INSTALAÇÕES HIDROSSANITÁRIAS	R\$ 1.813.401,90	Previsto	0.00%	0.00%		
			Realizado				
12	INSTALAÇÕES DE PREVENÇÃO E COMBATE A INCÊNDIOS	R\$ 3.076.570,22	Previsto	0.00%	0.00%		
			Realizado				
13	CLIMATIZAÇÃO	R\$ 10.096.755,79	Previsto	0.00%	0.00%		
			Realizado				
14	INSTALAÇÕES ELÉTRICAS, LÓGICA E SPDA	R\$ 9.049.900,99	Previsto	0.00%	0.00%		
			Realizado				
15	PAISAGISMO	R\$ 214.687,34	Previsto	0.00%	0.00%		
			Realizado				
16	IMPERMEABILIZAÇÕES	R\$ 2.422.258,00	Previsto	0.00%	0.00%		
			Realizado				
17	ELEVADORES	R\$ 1.759.838,92	Previsto	0.00%	0.00%		
			Realizado				
18	LIMPEZA FINAL	R\$ 161.902,25	Previsto	0.00%	0.00%		
			Realizado				
19	COMUNICAÇÃO VISUAL	R\$ 117.691,84	Previsto	0.00%	0.00%		
			Realizado				
Total Geral do Orçamento		R\$ 98.842.935,90					
Total no período previsto				R\$ 1.284.392,38	R\$ 1.057.817,07		
Total no período realizado							
Total Acumulado Previsto				R\$ 1.284.392,38	R\$ 2.342.209,46		
Total Acumulado Realizado							

3.2. Curva S

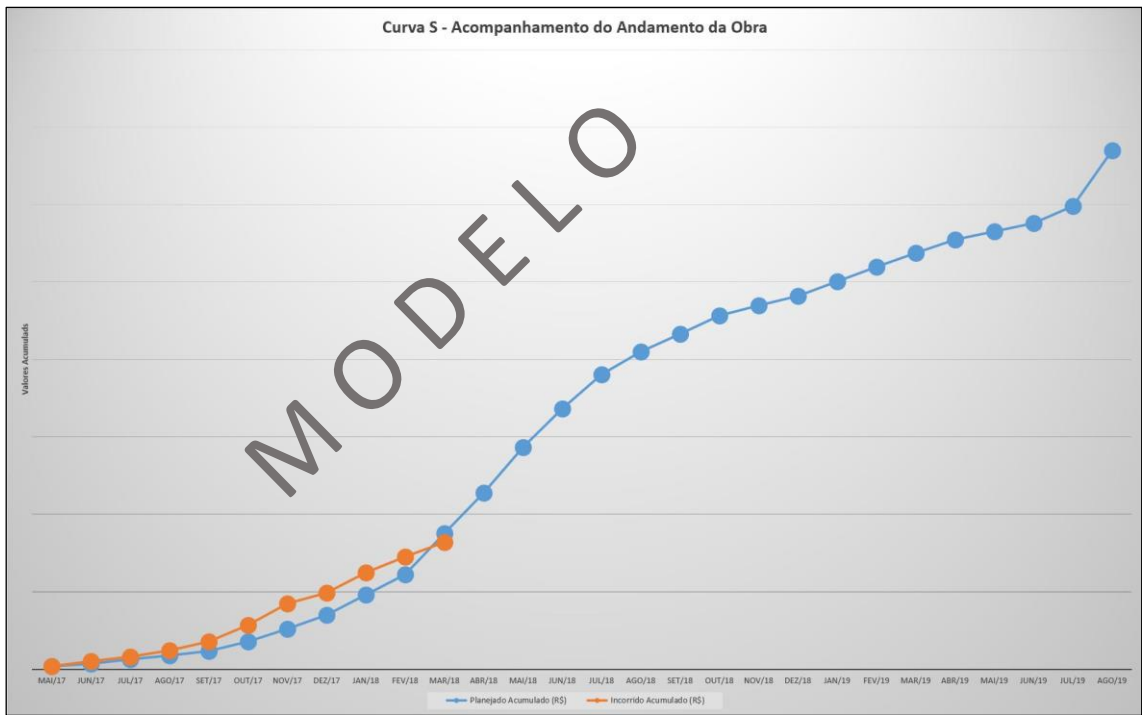

3.3. Acompanhamento Gráfico

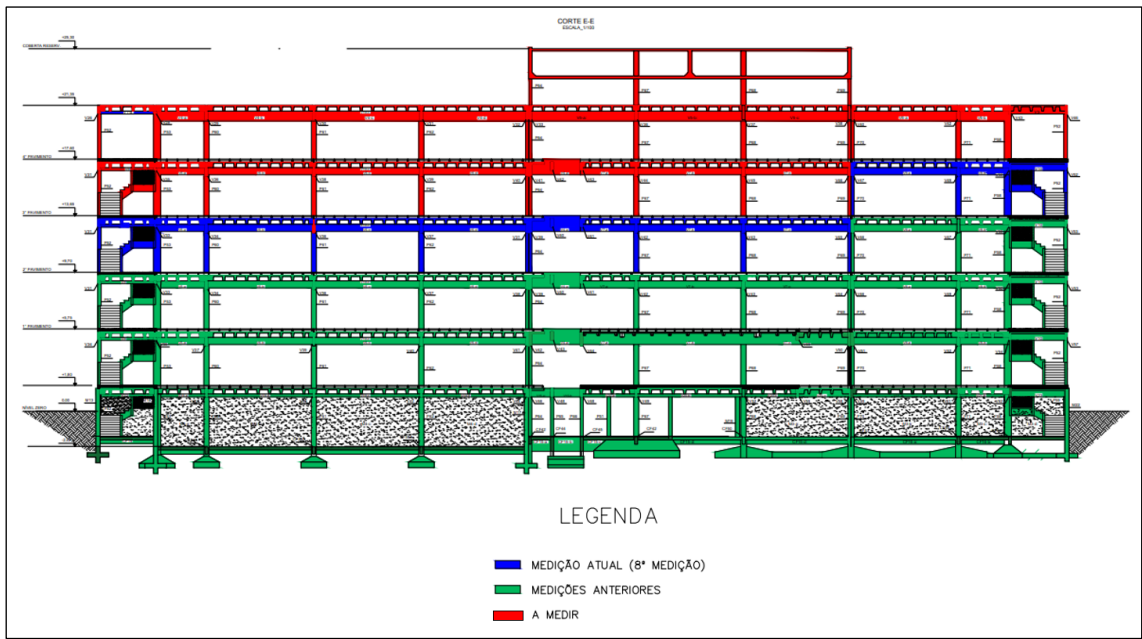

4. MEDIÇÕES

Nesse item, deve-se trazer informações a respeito da medição realizada no período, fazendo comparação entre o previsto e o realizado, além de fazer breves comentários sobre os serviços que foram medidos.

Abaixo apresentam-se indicadores das condições técnicas e operacionais da execução dos serviços pela Construtora:

Item de Avaliação	Conceito
Equipamentos	
Pessoal	
Instalações	
Cronograma Físico	
Qualidade dos Serviços	
Atendimento à Fiscalização	

5. CONTROLE AMBIENTAL

Tabela 8 – Dados do licenciamento ambiental

LICENCIAMENTO AMBIENTAL DA OBRA			
Descrição	Nº	Data de emissão	Data de vencimento
Licença Prévia			
Licença de Instalação			
Licença de Operação			

Nesse item deve ser informado os dados referentes à disposição final dos resíduos gerados na obra (demolição, solo oriundo da escavação, etc).

6. INFORMAÇÕES SOBRE TRATATIVAS NO PERÍODO (REUNIÕES COM A POLÍCIA FEDERAL, COM A EMPRESA RESPONSÁVEL PELA CONSTRUÇÃO, ORGÃOS PÚBLICOS etc.)

Nesta seção, deve-se fazer um breve relato sobre as reuniões realizadas no período, informando de forma objetiva os encaminhamentos decididos. Solicita-se que as Atas de Reunião sejam anexadas ao Relatório.

7. SEGURANÇA DO TRABALHO

Nesta seção, deve-se registrar a ocorrência de acidentes de trabalho entre outros comentários relacionados ao tema, a exemplo do uso de EPI's, etc.

8. TERMO DE ENCERRAMENTO

Este **XXº Relatório da Coordenação-Geral, Acompanhamento Técnico, Ambiental e Controle de Obra (PRODUTO 1)**, refere-se aos serviços técnicos especializados de supervisão e apoio à Fiscalização na execução da obra de Construção da Nova Delegacia Da Polícia Federal De Oiapoque – DPF/OPE/AP, entre o período de **XX a XX de MÊS de ANO**, composto de **XXX (número por extenso)** páginas no seu corpo principal, numeradas sequencialmente; além dos Anexos **X a XX**, sendo o Anexo **X** com **XX (número por extenso)** páginas, Anexo **X** com **XX (número por extenso)** páginas,descrever todos os Anexos.